

CORTE AA'
Esc. 1:50

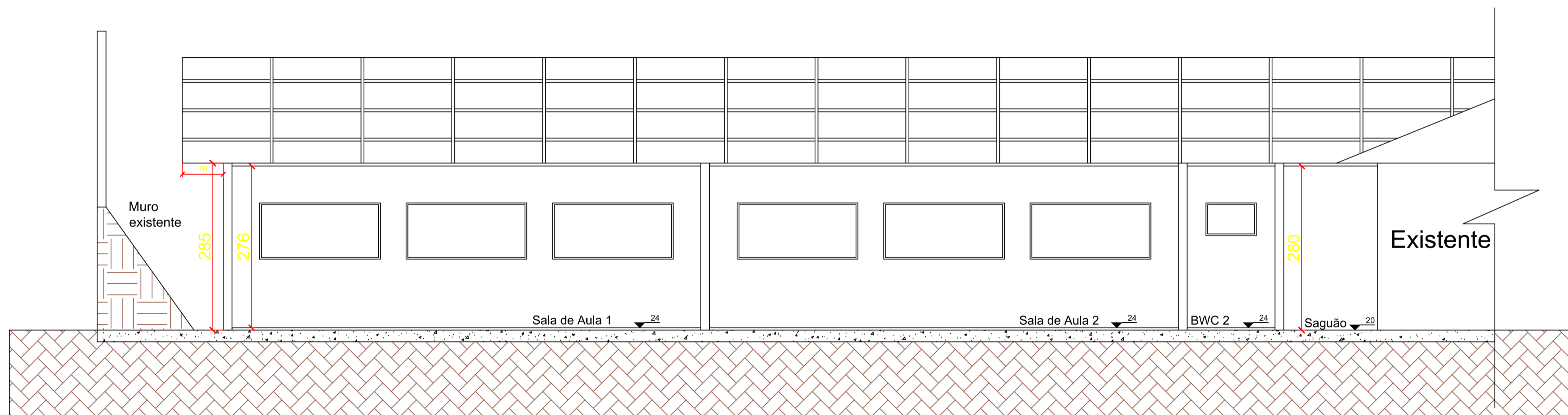

CORTE BB'
Esc. 1:50

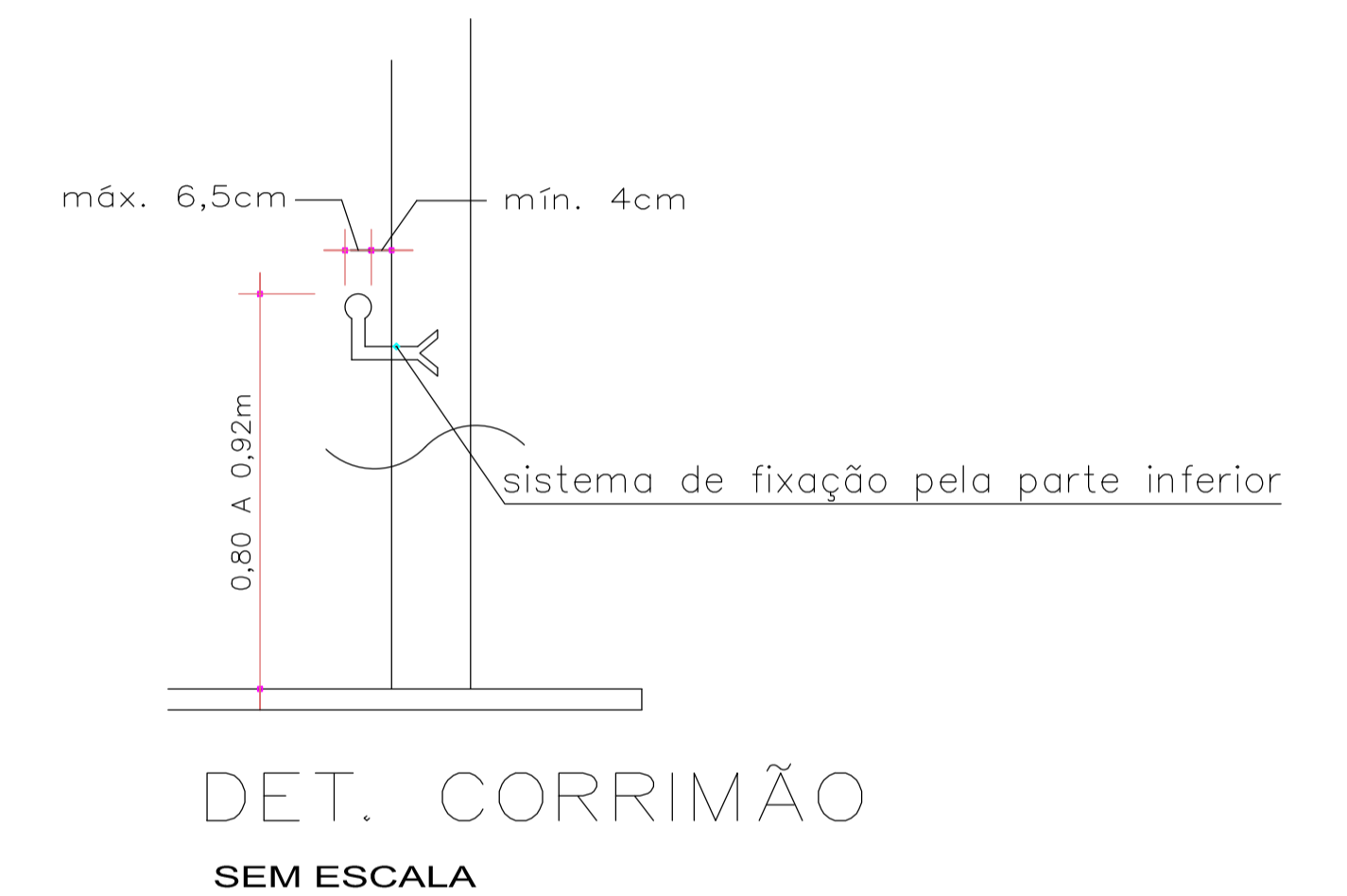

ESTATÍSTICA	
ÁREA DO TERRENO:	1400,00 m ²
ÁREA EXISTENTE:	461,5 m ²
ÁREA A CONSTRUIR:	273,4 m ²
ÁREA TOTAL:	734,9 m ²

APROVAÇÃO PÚBLICA	

PROJETO ARQUITETÔNICO	
OBRA:	AMPLIAÇÃO E REFORMA CEMEI SÃO FRANCISCO DE ASSIS
PROPRIETÁRIO:	MUNICÍPIO DE CÉU AZUL
RESP. TÉCNICO - PROJETO:	PROPRIETÁRIO:
João Yasuji Sakai CREA - PR 21735/D	MUNICÍPIO DE CÉU AZUL CNPJ: 76.206.473/0001-01
DESENHO:	ENDERECO OBRA:
WILLIAN GROTT	AV. MARECHAL CANDIDO RONDON ESQ. C/ RUA ARNALDO BUSATO, Quadra Nº 19, Lotes 9 e 10
DATA:	FRANCHA:
OUT/2017	03
ESCALA:	CONTEÚDO:
INDICADA	CORTE AA' - CORTE BB'
A APROVAÇÃO DO PRESENTE PROJETO PELA PREFEITURA NÃO RECONHECE A PROPRIEDADE DO IMÓVEL	